医療法人 誠和会

# 倉敷紀念病院

# 看護師　募集要項

HEARTFUL CARE SEIWA

2024

2023年4月入職の新人3名

# 病院概要

## 法人理念

元気を育み、生活を支援し、命に寄り添う医療・介護を提供します。
医療・介護を通して、職員の幸福と地域社会への貢献を目指します。

## 看護部理念

人の尊厳と権利を尊重し
地域住民の健康とQOLの向上を支援します

岡﨑　守宏　院長

平成29年10月
一般病院1 Hospital Type 1
機能種別版評価項目3rdG：Ver.1.1認定

＊NST稼動認定施設

## 病院概要

| | |
|---|---|
| 院　　長 | 岡﨑　守宏 |
| 看護部長 | 中野　美智代 |
| 病 床 数 | 194床 |
| 職 員 数 | 340名（病院） |
| 職 員 数 | 930名（法人全体） |
| 診 療 科 | 内科・呼吸器内科・循環器内科<br>消化器内科・糖尿病内科<br>脳神経内科・整形外科・皮膚科<br>泌尿器科・眼科<br>耳鼻いんこう科・放射線科<br>リハビリテーション科・麻酔科 |

2023年4月現在

完成予定の倉敷紀念病院
新病院建築準備中
（2024年完成予定）

# 倉敷紀念病院　各階構成図

## 倉敷紀念病院　194床（2023年4月現在）

| | | | | | | | |
|---|---|---|---|---|---|---|---|
| 6F | リハビリテーションセンター | 栄養科<br>厨房 | 職員食堂 | | | | |
| 5F | 特殊疾患病棟　48床 | | | | | | |
| 4F | 回復期リハビリテーション病棟　50床 | | | | | | |
| 3F | 地域包括ケア病棟　46床 | | | | | | |
| 2F | 一般病棟　50床 | | | | | | |
| 1F | 事務 | 地域医療連携室<br>医療相談室 | 外来診療 | レントゲン<br>検査 | 薬局 | 健診部 | |

⇔ 管理部門<br>手術室<br>医局

⇔ 介護老人保健施設 福寿荘

一般病棟（50床）
　【急性期一般入院料6】
地域包括ケア病棟（46床）
　【地域包括ケア病棟入院料1】
回復期リハビリテーション病棟（50床）
　【回復期リハビリ病棟入院料1】
特殊疾患病棟（48床）
　【特殊疾患病棟入院料1】

看護の補助職員やクラークを配置しています。
また、各病棟に担当のケースワーカーがいます。
＊急性期看護補助体制加算算定（一般病棟）
＊医師事務作業補助体制加算算定

# 新人さんの一年

## 4月

### 入職式
### 誠和会新人集合研修

### 看護部新人集合研修
### 各部署ローテーション

入職して1週間は、病棟や外来で業務上必要な看護技術や知識を学びます。その後、各部署を約2週間ごとにローテーションを行います。

## 5月

### 新人歓迎会

部署ごとで催されます。

### 1ヶ月フォローアップ研修

### トランスファー研修

リハビリセラピストとのトランスファー研修

### 配属面談

ローテーション研修を終え、看護部長と配属部署希望や適性について個別面談を行います。

### 消火訓練

## 6月

### 5中旬～配属

いよいよ配属部署で仕事開始です。ローテーションの時と同じ教育担当者がつき、技術や知識を増やしていきます。

## 7月

7/8紀念病院創立記念日

### 夏祭り

## 8月

### 3ヶ月フォローアップ研修

配属後1ヶ月、同期の仲間と悩みや喜びを語り合い、自分の目指す看護を再確認します。

職員旅行
誠和会ふれあいまつり

忘年会

忘年会は新人のかくし芸などで盛り上がります。
医師や先輩看護師との親睦も深まります。

その他の行事

病棟での、夏祭りや、クリスマス会

9月 KYT勉強会

6ヶ月フォローアップ研修

10月

11月

12月 9ヶ月フォローアップ研修

1月

2月 看護部研究発表会

3月

1年の振り返り

年間目標、各部署目標、チェックリストなどの評価を教育担当者と一緒に行い、来年度の目標を立てる準備をします。

一緒にがんばろう！

# 職場で活躍する先輩の声

## ★新卒入職２年目です!!

**仁科さん　岡山県立倉敷中央高等学校　令和4年3月卒（中央左）**
**八木さん　倉敷看護専門学校　令和3年3月卒（中央右）**

スタッフ同士の仲が良く、いつも先輩方が気にかけて声掛けをしてくれます。困ったことや不安なことでも、すぐに相談することができるので、とても働きやすいです。また、多職種との密な連携の実際を見て経験することができるので、とても学びになり、成長することができていると感じています。

笑顔が素敵な新人２人（中央）と
１年先輩２人（両脇）

## ★先輩に質問!!

①誠和会の第一印象は？
②入職して（看護師になって）楽しかったこと、嬉しかったこと、大変だったことは？
③後輩に一言！

**武本さん 入職6年目　新見公立大学　平成30年3月卒**

①病院だけでなく、介護老人保健施設、介護付き有料老人ホーム、認知症高齢者グループホームなどをはじめ、小規模多機能施設、ショートステイ、訪問看護ステーションなど入院から退院、そして退院後の支援までを一つのグループとして医療・福祉・介護などをつなげている、すごい所だと思いました。
特に紀念病院では在宅支援に力を入れているので、患者様の退院後の経過を知る事ができるというのは、紀念病院ならではの強みだと思います。

②現場でしか学べない事、指導者の方をはじめ、数多くの先輩看護師の方に指導していただきながら患者様一人一人に合わせたケアの仕方や工夫を学ぶ毎日は非常に楽しく感じています。覚えなければいけない事、多くの医療処置を日々行いながら、その日一日の振り返りを行う忙しい毎日ですが、やりがいもたくさんあり、患者様に安全なケアを実践し喜びの笑顔や感謝の言葉をいただいた時にとても嬉しさを感じ、次の更なるケアに繋がっていると思います。

③紀念病院では各病棟を2週間ローテーション研修させていただいた後に配属される形となりますが、各病棟の特色や医療処置、他職種・他施設とのつながりを感じられる毎日の中、様々な指導者の方にご指導いただき、技術を磨ける、やりがいのある楽しい病院です。様々な領域実習の中で他職種・他施設とのつながりやチーム医療とはどういったものか、また様々な看護技術を得て磨き、よりよい看護を学びたい方は、ぜひ倉敷紀念病院に来てみてください。応援しています。

# 私たちと一緒に働きませんか

## 山家さん　入職８年目　新人指導担当者
## 藍野大学医療保健学部　看護学科　平成21年3月卒

**新人看護師をチームで育てます！**
当院では4月入職時集合研修をしたのちに、全病棟を回って体験し、本人の希望と適性を考慮して配属が決まります。入職時より新入職員をチームで育てるため、複数の実地指導者と教育担当者を選出し、指導にあたっています。
また、現場のスタッフとも情報を共有し、新入職員の理解度や習得度を把握したうえで、関わっています。
それ以外にも、担当者と新入職員で定期的に現状を振り返り、理解度や習得度を把握するだけでなく、思っていることを表出できる場を作っています。また、この振り返りを基に、個々にあった指導をするよう心掛けています。

## 藤井さん　入職9年目
## 岡山県立倉敷中央高等学校　平成26年3月卒

就職して９年目となり、教えられるばかりの立場から、指導することも増えてきました。自分が1年目の時は慣れていない環境で緊張もあったけど、先輩たちに明るく声をかけてもらい、また丁寧に指導してもらったことを思い出します。明るく、患者様、スタッフ共に笑顔の多い病院だと思います。ぜひ一緒に働きましょう。

## 廣野さん　入職3年目
## 玉野総合医療専門学校　令和3年3月卒

就職して３年目になりました。１年目の頃は慣れないことも多く、上手くできず悩む日もありました。ですが、その度に優しく頼れる先輩や同期に支えられて、楽しく、やりがいを感じながら働くことができています。
また新人一人一人に対して手厚い指導があり、自分の習得度に合わせて夜勤などの開始時期を考えてもらえたこともあり、安心して新しい業務にも臨むことができました。スタッフ同士のコミュニケーションも多く、笑顔が絶えない病院です。ぜひ一緒に働きましょう。

# 卒後教育と新卒者支援

## 新卒者支援

●新卒者を大切にし、倉敷紀念病院看護部は、みんなで成長していきます。
●従来の1対1のプリセプター制を見直し、複数の実地指導者で教育を行います。
**倉敷紀念病院の新人はチームで育てます！スタッフ全員で育てます！！**
●4月上旬の集合研修後は、**各病棟（一般・地域包括ケア・回復期リハ・外来）を体験後**、本人の希望やその人の特性等検討したうえで配属を決定し、ミスマッチを防ぎます。
●**基礎看護技術チェック表と年間教育プログラム**に沿って、年間目標を達成していきます。

## 看護部卒後教育

新　卒　　院内集合研修、1・3・6・9ヶ月フォローアップ研修、夜勤前救急外来研修、年度末研修
病院協会研修、看護協会研修、その他院外研修

日本看護協会のクリニカルラダーを基準にして倉敷紀念病院のクリニカルラダーを作成し、ラダー別の院内研修を実施しています。個々のクリニカルラダーのレベルを確認しながら、看護職員が専門職として主体的に自己能力の開発を行えるよう支援しています。

※クリニカルラダーは看護師の能力開発・評価のシステムの1つです。「クリニカル」は看護実践を、「ラダー」ははしごを意味し、看護師の看護実践能力を段階的に表しています。各段階で期待される能力を示し、到達度によって看護師の能力が示されるシステムです。

全　員　　看護部勉強会（毎月）　主な内容
「災害支援ナースについて」
「急変時の対応　SBAR」
「看護必要度と連動した看護記録」
「褥瘡の予防と管理」
「認知症の人の看護」
「KYT」
研究発表会（毎年）
・看護部研究発表会
・誠和会研究発表会
その他
院外研修、誠和会教育委員会による勉強会
リーダーシップ、意思決定支援

## 臨地実習受入れ（実績）

・高等学校看護科
・高等学校専攻科
・看護専門学校

# 先輩達の出身校一覧

## 岡山県

旭川荘厚生専門学院
岡山医療福祉専門学校
（旧ベル総合福祉専門学校）
岡山県立落合高等学校専攻科
岡山県立倉敷中央高等学校専攻科
岡山県立大学
岡山県立津山東高等学校
岡山済生会看護専門学校
岡山赤十字看護専門学校
岡山総合福祉専門学校
岡山大学
川崎医療福祉大学
川崎医療短期大学
倉敷看護専門学校
倉敷翠松高等学校専攻科
倉敷中央看護専門学校
国立医療センター附属岡山看護助産学校
国立療養長島愛生園附属看護学校
順正高等看護専門学校
聖華看護専門学校
ソワニエ看護専門学校
玉野総合医療専門学校
津山看護専門学校
津山中央看護専門学校
新見公立大学
新見公立短期大学
南岡山病院付属看護学校

## その他

大阪警察病院高等看護学校
関西医科大学附属看護専門学校
京都桂看護専門学校
国立療養所宮崎病院附属看護学校
慈恵看護専門学校
玉木女子高等学校
千葉県立衛生短期大学
南京都病院附属看護学校
南大阪高等看護専門学校
北海道教育大学

## 広島県

広島県厚生連尾道高等看護学院
広島県福山市医師会看護専門学
広島国際大学
広島市医師会看護専門学校

## 香川県

香川大学
香川看護専門学校

## 愛媛県

愛媛県立医療技術短期大学
聖カタリナ女子高等学校

## 徳島県

徳島県立看護学院
徳島県立富岡東高等学校

## 山口県

大島看護専門学校
柳井学園高等学校専攻科
山口大学
宇部フロンティア大学

## 鳥取県

鳥取大学
鳥取県立鳥取看護専門学校

## 島根県

国立療養所松江病院附属看護学校
島根県立看護短期大学

# 福利厚生

## 院内保育所

おかやま子育て応援宣言

お子様が生まれても仕事が続けられるように、また育児で休まれていた方の早期復帰を支援します。
施設見学や面接時にも、ご利用できます。

毎日とても大事にしてくれていてとても助かっています。
安心して働けるし、色々行事も行ってくれてうれしいです。

広いプレイルーム
足にやさしい床材を使用しています。

## 施設内レストラン

スタッフはもちろん地域の方々にも開放して
交流の場として大変好評を頂いております。

召し上がれ♪

## クラブ活動

バレーボール部、有酸素運動部、ゴルフ部、硬式テニス部、野球部
フットサル同好会、登山同好会、ハンドメイド同好会

# 福利厚生活動

永年勤続表彰

職員旅行

忘年会

# 誠和寮

誠和寮は病院近くの閑静な住宅街の中にあります。
（病院まで徒歩約5分）

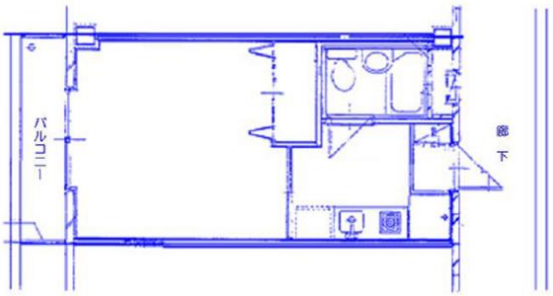

キッチンはIHクッキングヒーターに切り替え中です。

平成9年築。3階建・14室（駐車場完備/1階）
【設備】1K（洋室11.15㎡）
　　バス・トイレ・収納・照明・エアコン・カーテン完備
【寮費】15,500円/月（水道光熱費別）
【その他】寮内へ入るには専用の鍵が必要（セキュリティー対策）

寮長の森です。
病院より徒歩5分で近く、周辺にはスーパー、TUTAYA、スターバックス、コンビニなどがあり、とても便利です。楽しく快適な生活を一緒に過ごしましょう。

# アクセス＆お出かけスポット

**電車では～**
JR倉敷駅より水島臨海鉄道（倉敷市駅）～（西富井駅）まで約７分西富井駅より徒歩約10分

**バスでは～**
JR倉敷駅より水島方面行き（四十瀬、小溝経由）
「穴場神社前」バス停まで約１５分バス停より徒歩１分

**自動車では～**
・倉敷ICより国道429号線(旧国道2号線)を道なりに玉島方面へ進む。中島交差点を左折して県道188号線を水島方面へ約500m
・玉島ICより倉敷・玉島方面の表示に向かって進み県道54号線へ入る。分岐点で玉島バイパス/国道2号線に入り　国道429号線に向かって進む。側道 中島南交差点で左折して県道188号線に入り北へ約200m

**飛行機では～**
岡山空港（リムジンバス）よりJR倉敷駅まで約35分　JR倉敷駅より電車で約7分徒歩10分　バスで約15分徒歩1分

広域地図

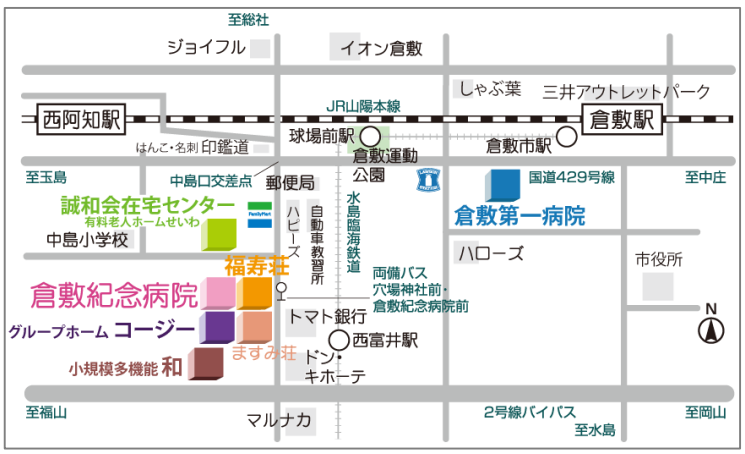


詳細地図

車で約8分

イオンモール倉敷は JUSCO、専門店、シネマ、アミューズメントからなるエンタテイメントシティです。

コンビニやショッピングモールも歩いてすぐ！

倉敷駅、美観地区まで車で約15分 電車で17分。

# 倉敷紀念病院

医療法人 誠和会

岡山県倉敷市中島831 〒710-0803　Tel 086-465-0011
http://www.seiwakai-net.or.jp/
Info@seiwakai-net.or.jp

倉敷紀念　検索